

22 DE ABRIL 2018

9:00-9:30 INSCRIPCIONES

9:30-11:00

GERENCIA

- ♦ MARCO CONCEPTUAL
- ♦ SERVICIOS DE SALUD Y ENFERMERIA
LIC. HUARCAYA APARCANA, JENNY

11:00-11:15

PAUSA - BREAK

11:15-12:45

INVESTIFACION EN ENFERMERIA

- ♦ BASES TEORICAS Y METODOLOGICAS DE LA INVESTIGACION
LIC. HUARCAYA APARCANA, JENNY

12:45-13:45

RECESO - ALMUERZO

13:45-15:25

SIMULACRO PRUEBA "A"

15:25-15:40

PAUSA - BREAK

15:40-17:20

SIMULACRO PRUEBA "B"

17:20-18:50

**SOLUCIONARIO DE SIMULACROS
TIPO ENAE**

LIC. VELIZ JESUS, JOE ESCOTT

18:50-19:00

CLAUSURA DEL CURSO

- ♦ ENTREGA DE NOTAS
- ♦ ENTREGA DE CD
- ♦ ENTREGA DE CERTIFICADOS
- ♦ ORIENTACION SOBRE VIDEOCLASES EN CANAL DE YOUTUBE

DIRIGIDO A:

- ♦ ESTUDIANTES DE ENFERMERIA
- ♦ EGRESADOS DE ENFERMERIA

INFORMES:

- ♦ Facebook oficial:
⇒ Pre Enae San Marcos 
- ♦ Correo oficial:
⇒ pre.enaesanmarcos@gmail.com
- ♦ Número para informes:
⇒ 981081583 (ENTEL-WHATSAPP) 
- ♦ Canal YOUTUBE:
⇒ Pre Enae San Marcos 

INVERSION:

- ♦ Curso solo Presencial:
⇒ Costo único: S/. 80
⇒ #CUENTA : INTERBANK
253-304317160-4

- ♦ El curso incluye :
⇒ CD CON PONENCIAS
⇒ RESOLUCION DEL ENAE 2017-I Y 2017-II
⇒ DOS SIMULACROS TIPO ENAE
⇒ RESOLUCION DE SIMULCROS
⇒ VIDEOCLASES EN YOUTUBE
⇒ CERTIFICADO DE PARTICIPACION

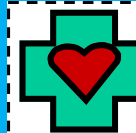

**PRE-ENAE
SAN MARCOS**



"REPASO INTENSIVO-ENAE"

PONENTE NACIONAL:

LIC. VELIZ JESÚS, JOE ESCOTT
ENFERMERO ASISTENCIAL EN AREAS CRITICAS

DOCENTE EN CAPACITACION EN SALUD

EGRESADO DE LA UNMSM

1º PUESTO ENAE 2017-II

21 Y 22 DE ABRIL

ii VACANTES LIMITADAS ii

ii RUMBO AL SERUMS 2019 iii

LIMA-PERU

2018

PRESENTACION

EL EXAMEN NACIONAL DE ENFERMERÍA (ENAE) ES UN EXAMEN ESCRITO TIPO OBJETIVO, ESTRUCTURADO CON 200 PREGUNTAS DE ELECCIÓN MÚLTIPLE, ORGANIZADO POR LA ASOCIACIÓN PERUANA DE FACULTADES Y ESCUELAS DE ENFERMERÍA (ASPEFEEN), DISEÑADO PARA MEDIR CONOCIMIENTOS FUNDAMENTALES DE LAS Y LOS FUTUROS ENFERMEROS GENERALES.



OBJETIVOS DEL ENAE

1. EVALUAR LAS CAPACIDADES COGNITIVAS BÁSICAS DE LOS ESTUDIANTES DE LAS FACULTADES Y ESCUELAS DE ENFERMERÍA AL NIVEL NACIONAL.
2. PROPONER A LAS ENTIDADES FORMADORAS LA ADOPCIÓN DE ESTRATEGIAS ACADÉMICAS PARA LA MEJORA DE LA CALIDAD EDUCATIVA.
3. CUMPLIR CON LA RM 575-MINSA/ENAE VINCULADA CON EL SERUMS Y OBTENER UNA PLAZA SERUMS DE ENFERMERÍA POR ORDEN DE MÉRITO.

PROGRAMA

21 DE ABRIL 2018

8:00-8:30 INSCRIPCIONES

8:30-9:00 INAUGURACION DEL CURSO

- ♦ PALABRAS DE LA GERENTE ADMINISTRATIVA DEL GRUPO PRE-ENAE SAN MARCOS.

LIC. HUARCAYA APARCANA, JENNY

9:00-10:30

ENFERMERÍA FUNDAMENTAL BÁSICA

- ♦ HISTORIA Y FILOSOFIA DE ENFERMERIA
- ♦ BASES CONCEPTUALES Y TEORICAS
- ♦ BASES METODOLOGICAS Y TECNOLOGICAS

LIC. VELIZ JESUS, JOE ESCOTT

10:30-10:45

PAUSA - BREAK

10:45-13:00

SALUD DE LA MUJER DEL NIÑO Y DEL ADOLESCENTE

- ♦ CUIDADO DE LA MUJER CON PROBLEMAS GINECOLOGICOS
- ♦ SALUD DE LA MUJER CON ENFOQUE REPRODUCTIVO
- ♦ SALUD MENTAL DE LA MUJER
- ♦ SALUD DEL RECIEN NACIDO
- ♦ SALUD DEL LACTANTE Y PRE-ESCOLAR
- ♦ SALUD DEL ESCOLAR
- ♦ CUIDADO DE LA SALUD DEL ADOLESCENTE

LIC. VELIZ JESUS, JOE ESCOTT

13:00-14:00

RECESO - ALMUERZO

14:00-16:30

SALUD DEL ADULTO

- ♦ CUIDADO DEL ADULTO SANO
- ♦ CUIDADO DE PERSONAS CON PROBLEMAS INFECCIOSOS
- ♦ CUIDADO DEL ADULTO CON PROBLEMAS RESPIRATORIOS
- ♦ CUIDADO DEL ADULTO CON PROBLEMAS CARDIOVASCULARES
- ♦ CUIDADO DEL ADULTO CON PROBLEMAS DIGESTIVOS

LIC. VELIZ JESUS, JOE ESCOTT

16:30-16:45

PAUSA - BREAK

16:45-18:45

SALUD DEL ADULTO

- ♦ CUIDADO DEL ADULTO CON PROBLEMAS DEL SISTEMA NERVIOSO
- ♦ CUIDADO DEL ADULTO CON PROBLEMAS HORMONALES Y METABOLICOS
- ♦ CUIDADO DEL ADULTO CON PROBLEMAS DE SALUD MENTAL Y PSQUIATRIA
- ♦ CUIDADO DEL ADULTO CON PROBLEMAS DE SALUD CON TRATAMIENTO QUIRURGICO
- ♦ CUIDADO A LA PERSONA EN SITUACION DE EMERGENCIA

LIC. VELIZ JESUS, JOE ESCOTT

18:45-19:00

SALUD PUBLICA

- ♦ BIOESTADISTICA Y EPIDEMIOLOGIA
- ♦ MARCO CONCEPTUAL DE LA SALUD PUBLICA
- ♦ SERVICIOS DE SALUD Y ENFERMERIA FAMILIAR COMUNITARIA

LIC. HUARCAYA APARCANA, JENNY